Andobil

Welcome Guide

MagStick

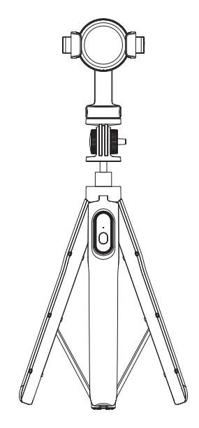

封面

封面背面

Contents / 目次 / Inhalt

EN
Specifications 01
Overview 02
Operating Instructions 03
Instructions 06
Attentions 18
Battery Warning 19

JP
製品仕様 20
製品概要 21
使い方の説明 22
取扱説明 25
注意事項 37
バッテリー警告 38

DE
Produktsinformation 39
Übersicht 40
Bedienungsanleitung 41
Verwendungsanleitung 44
Achtung 56
Batterie Warnung 57

目录1

目录2

Andobil

Two methods to get product installation videos:

1、Search our channel on YouTube

YouTube Andobil Official

2、Scan the QR code

ALPI01082A

封底

Shenzhen Andobil Technology Co., Ltd.

Add: RM1407, BLK C, Zhantao Technology BLDG, Minzhi Avenue, Minzhi ST, Longhua DIST, Shenzhen, China

Web: www.andobil.com

Email: support@andobil.com

Andobil Is The Trademark Registered In U.S And Other Countries. All Rights Reserved.

Made in China

封底背面

EN

Specifications

Product Name	Magstick
Model	PDUZ79
Wireless Name	Andobil PDUZ79
Wireless Transmission Distance	≤10m (Barrier-free And Interference-free Open Environment)
Maximum Stretching Length of Telescopic Rod	≈150cm
Battery Nominal Value	Button Battery 3V
Photograph Rated Power	4.65mW
Battery Capacity	120mAh/0.36Wh
Operating Temperature	-10℃~45℃
Applicable Models	Android 4.3, iOS 5.0 Or Above
Package List	Magstick ×1, Accessories Kit ×1, Welcome Guide ×1

The parameters above are derived from the laboratory of ANDOBIL. The actual parameters would be different because of products and other factors. The image shown here is indicative only.

Overview

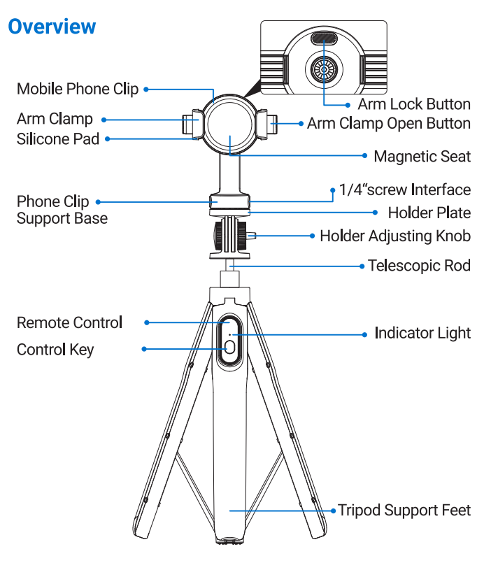

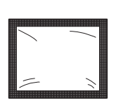

Cleaning Wipe

Metal Ring

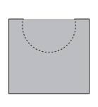

Alignment Card

Operating Instructions

This magnetic tripod mount has the following two use modes and four use situations, please choose the corresponding way to use according to your mobile phone model.

·Method 1——Use of Magnetic Attraction

① iPhone 12/13 mobile phone: Direct magnetic attraction is OK

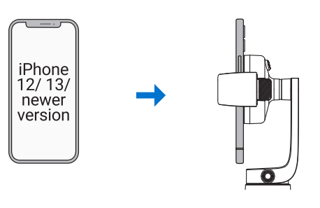

② iPhone 12/13 with magnetic case: Direct magnetic attraction is OK

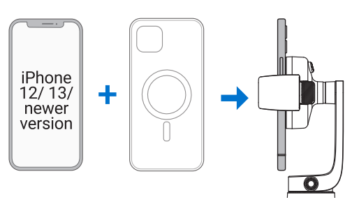

③ Other situations(a. iPhone 12/ 13/ newer version with Non-magnetic case; b. Other phone; c. Other phone with non-magnetic case): Please use with the metal ring.The metal ring must stick outside of the phone case.

a. iPhone 12/ 13/ newer version + Non-magnetic case

b. Other phone

c.Other phone + Non-magnetic case

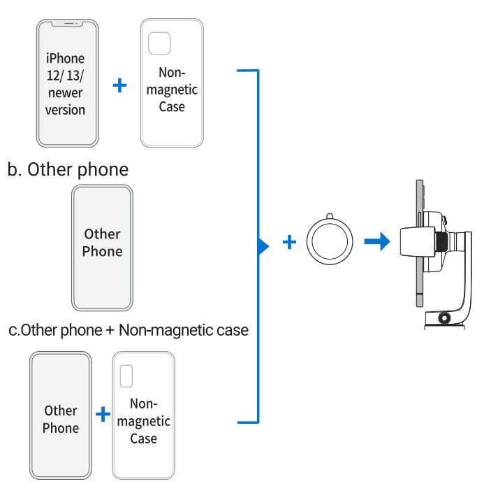

·Method 2——Use of Clamping

Android 4.3, all mobile phone models of iOS5.0 above : direct clamping.

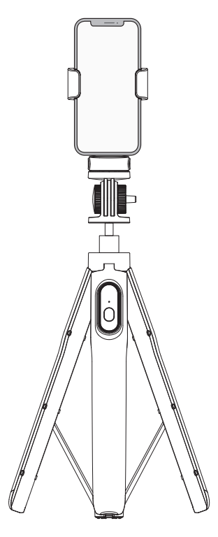

Instructions

·Assembling The Metal Ring

There are two ways to paste the metal ring , which are listed as follows. Please choose between them according to your needs. (If you don't want to use the magnetic attraction function of the holder, you don't need to install the magnetic ring)

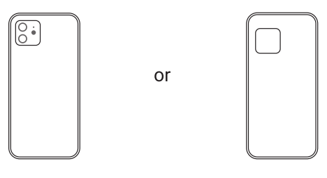
Stick on the back of the mobile phone
or
Stick on the back of the mobile phone case

·Note:

1. To better protect your phone, it is recommended that you paste the metal ring on the back of the phone case.
2. Please use the metal ring with a phone case that has a flat and smooth back surface. Phone case with rough surfaces (such as frosted surface) please choose the thick metal ring.
3. Please use the phone's match-up card to aim at the position before pasting the metal ring.

·Paste steps:

1. Use a cleaning wipe to clean the back of the phone (or phone case) where the metal ring needs to be pasted.

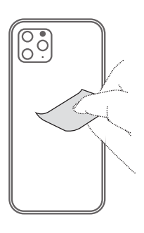

If use a phone case, INSTALL the metal ring OUTSIDE of phone case.

2. Select the match-up card that matches the model of the phone, (remove the middle semicircle) and aim it at the edge at the back of the phone/phone case.

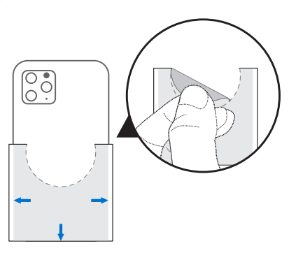

3. Tear off the protective paper of the metal ring and paste the metal ring onto the transparent sticker.

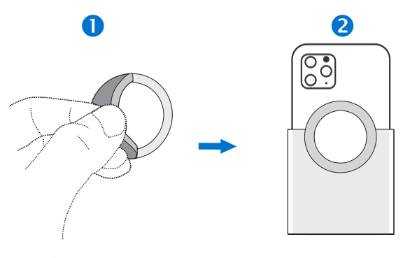

4. Press firmly along the metal ring to secure it. Remove the match-up card, and the installation is completed.

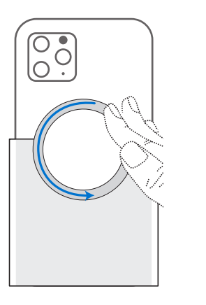

·Install The Phone

Method 1——Use of Magnetic Attraction

1. Press the arm clamp open button, open the arm clamp of the phone mount.

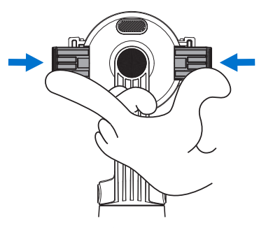

2. Put the mobile phone (mobile phone with magnetic suction function or installed with magnetic ring) into the magnetic base, and use it after the magnetic suction is fitted.

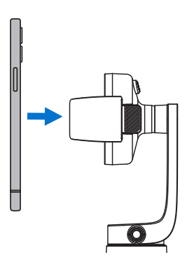

Method 2——Use of Clamping

1. Press the arm clamp open button, open the arm clamp of the phone mount.

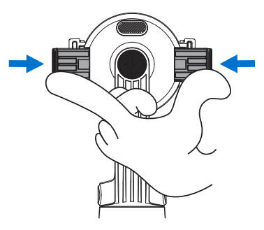

2. Put the phone into the phone mount and press the arm lock button on the back, clip the phone with one key.

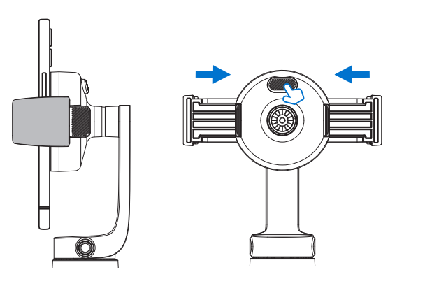

·Description of stick function

1. Rotate the phone clip to adjust its angle 360° horizontally.

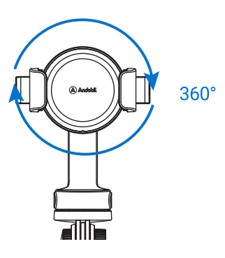

2.Turn the adjusting knob to adjust the angle of the phone clip vertically 180°.

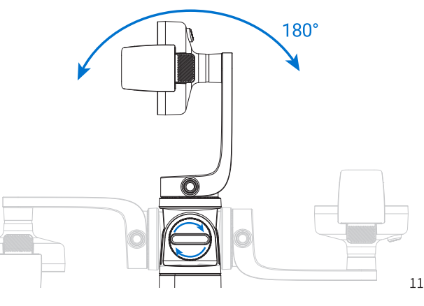

3. Pull the telescopic rod to adjust its length.

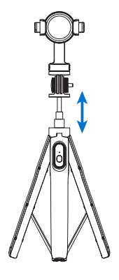

4. There are two 1/4 "screw interfaces on the side of the phone clip support base, which can be connected to the microphone clip / supplementary light.

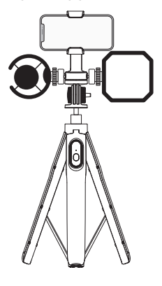

5. Unscrew the phone clip support base, use it with the camera.

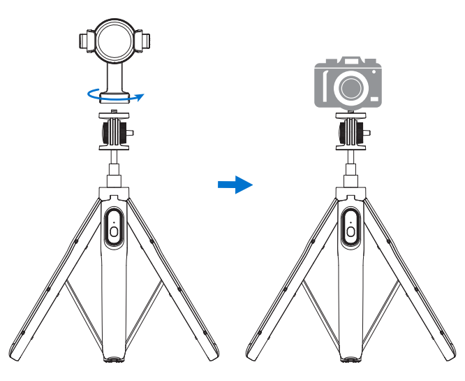

·Description of tripod function

1. Spread out: pull out the foot at the bottom of the tripod (the greater of the opening angle, the more stable), and pull the telescopic rod up to the appropriate height, put it on the plane, use it as camera tripod in seconds.

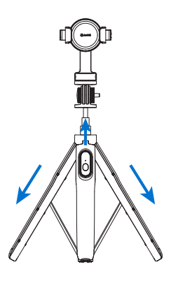

2. Fold and store: after use, push up (note: do not hold the foot and push up), close the foot of the tripod, and withdraw the telescopic rod inward, you can store it quickly.

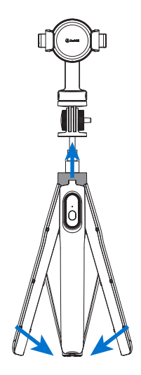

·Remote control instructions

1. Use for the first time

Please pull out the insulation sheet of the remote control first, then use it normally.

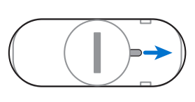

Pull out the insulation sheet directly.

2. Matching

a. **Start the phone and enter into matching mode:** press the control key for 2 seconds, green light is flashing. After 3 seconds, enter into matching mode. (If there is no bluetooth matched within one minute, the green indicator will turn off and enter dormant state. If there is no operation for 2 hours, it will automatically shut down.)

b. **Wireless matching:** after the remote control enters matching mode, open the bluetooth of the phone, find the wireless name "Andobil PDUZ79" from the bluetooth list. Click connect, after matching is successful, the green light is on 3 seconds before it goes out.

(**Note:** If there is no operation for 3 minutes, it will enter dormant state; no operation for 2 hours, automatic shutdown; if matching fails within 1 minute, the green indicator will turn off and enter dormant state. No operation for 2 hours, automatic shutdown.)

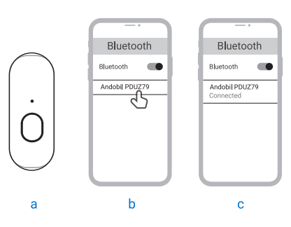

3. Awaken dormant state

In dormant state, click the control key to wake the phone up.

a. If the phone bluetooth matched before is in open state, the green indicator will go out after 3 seconds, automatically connect the mobile phone.

b. If the phone bluetooth matched before is off, green indicator will flick after 3 seconds. If no matching in 1 minute, it will enter dormant state.

4. Take photos/record videos

a. After the bluetooth matching is successful, open camera APP;

b. Select camera mode/record video mode, focus on the objects;

c. Press the control button, take photos/record videos quickly.

5. Replace the battery

Press the control key for 2 seconds, turn on the remote control, the green light flashes five times every 10 seconds, it indicates that the battery is about to run out. At this time, please open the battery cover with a coin, take out the old battery, then put the new battery (+ pole face up), close and lock the battery cover again, you can use it.

Note: please use the model of CR1632 3V button battery to replace.

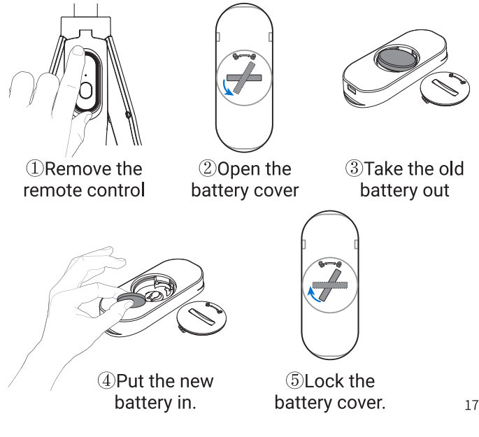

6. Power off

Press the control button for 3 seconds, the green indicator flickers and turns off, power off.

Attentions

1. Please read this manual carefully before use and keep it properly for future reference.
2. Please adjust the angle before use the product. Do not shake or adjust the parts when using in case the mobile phone falls off.
3. Keep this product away from children. When using the tripod, children should be accompanied by adult for safe use, in case the tripod falls down to cause accidents.
4. When using this product in public places, do not leave; when using it in dangerous places, please operate it with caution.
5. When using the tripod in outdoors, please pay attention to the wind. Place it on a flat place to avoid the wind blowing it down.
6. Please do not assemble, disassemble or transform this product.
7. Do not use it overload.
8. After use, please carefully fold and store. Beware of pinching your hands.
9. Pay attention to waterproof, please do not use chemical solvents to wipe the product. Do not splash or apply strongly acidic reagent to the product.

Battery Warning

1. The remote control of this product contains button battery, please dispose of it separately from household waste. If the remote control is scrapped, it is necessary to remove the button battery, insulate both ends of the positive and negative poles, and put them into the designated recycling location or to the environmental protection recycling department for disposal. Do not discard at will;
2. Do not disassemble, strike, squeeze, or throw the battery into the fire. If the battery life appears serious shortening, please do not continue to use, give it to professionals for maintenance;
3. Improper battery replacement will have risk of explosion. You can only use the same type or equivalent type of battery, replace by professionals;
4. Battery (battery pack or assembled battery) must not be exposed to such environment as sunlight, fire or similar overheating;
5. Do not use the battery after soaked in water;
6. Steps of disassembling the battery: ① Remove the remote control; ② Open the battery cover with a coin; ③ Take out the button battery.

JP

製品仕様

品名	撮影スタンド／自撮り棒
型番	PDUZ79
Bluetooth接続のデバイス名称	Andobil PDUZ79
Bluetooth接続距離	≤10m（障害物や干渉のない空間）
伸縮ポールの最大の長さ	≈150cm
バッテリーの公称電圧	ボタン電池 3V
撮影定格入力	4.65mW
電池容量	120mAh/0.36Wh
使用温度	-10℃~45℃
対応機種	Android4.3、iOS5.0以上の機種
製品リスト	撮影スタンド／自撮り棒×1、 付属品パック×1、取扱説明書×1

上記のパラメータはANDOBILの研究室のものです。実際のパラメータは、製品やその他の要因によって異なる場合があります。写真は参考例ですので、実際の製品を基準にします。

製品概要

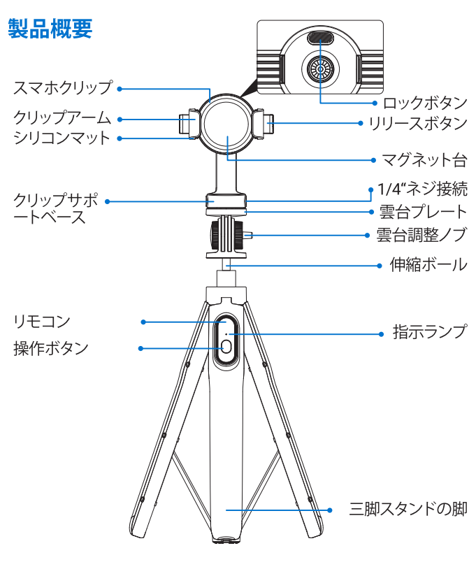

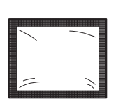

ウェットティッシュ

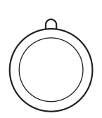

メタルリング

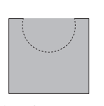

位置合わせカード

使い方の説明

本製品は下記のように、使用方法が2通りあり、使用状況が四つあります。お使いのスマホの機種によって適切な使用方法を選択してください。

・方法1——磁気引力の使用

①iPhone12/13などの最新型シリーズ本体：直接にスマホを固定してご使用ください（メタルリング不要）。

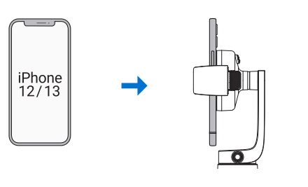

②iPhone12/13などの最新型シリーズ、純正MagSafeケース（または磁気付きケース）：直接にスマホを固定してご使用ください（メタルリング不要）。

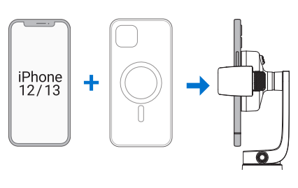

③その他（非磁気付きケースを利用するiPhone 12/13などの最新型シリーズ、その他のスマホ本体、非磁気付きスマホケース）：金属リング付きでご使用ください。ご注意：磁力の使用に影響を与えないために、ケース利用するスマホは、ケースの背面に金属リングを取り付けることが必要です。

a.非磁気付きケースを利用するiPhone 12/13などの最新型シリーズ

b.他のスマホ本体

c.非磁気付きケースを利用する他のスマホ

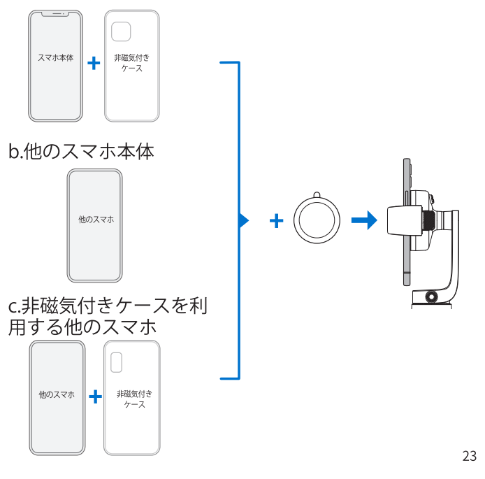

・方法2——クリップでの使用

Android4.3およびiOS5.0以上の全機種：直接にクリップでご使用ください。

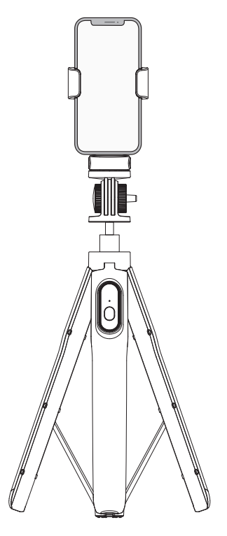

取扱説明

・メタルリングの取り付け方

*メタルリングは以下の2通りの取り付け方がありますので、用途に合わせてお選びください。（スタンドの磁気吸着機能を使用しない場合は、メタルリングを取り付けずに使用することも可能です）

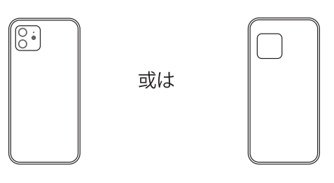

・注意事項：

1. スマホを汚さないように、ケース背面にメタルリングを装着することをお勧めします。
2. 背面が平らで滑らかな薄型のケースとの併用をお勧めします。表面に凹凸のあるケース（フロスト面など）は、吸着効果に影響を与えるため、使用することをお勧めしません。
3. 使用する前に、必ず位置合わせカードでメタルリングの位置を合わせてからご使用ください。

・貼り付けの手順：

1. ウエットティッシュでスマホ(又はカバー)の背面を綺麗にしてください。

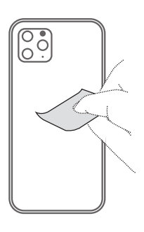

非磁気付きケースを利用するの場合、ケースの裏側に金属リングを取り付けることが必要です!

2. お使いの機種に合った位置合わせカードを選び（中央の半円を外す）、携帯電話／ケースの背面の端に合わせてください。

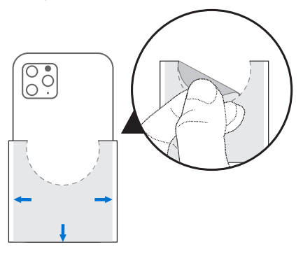

3.メタルリングの保護フィルムを剥がし、スマホ本体／ケースの背面中央に貼り付けてください。

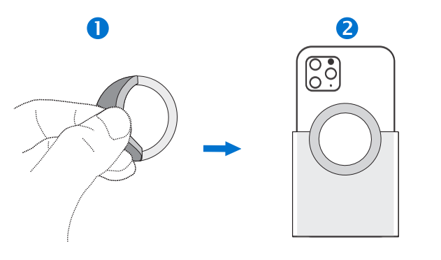

4.メタルリングに沿って強く押して固定し、位置合わせカードを取り出して、貼り付け完了です。

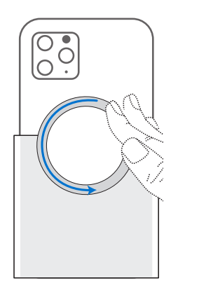

・スマホの取り付け

方式1——磁気での使用

1. クリップアームのリリースボタンを押して、スマホクリップのアームを開きます。

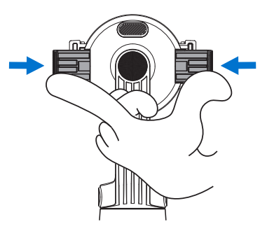

2. スマホ(磁気があるスマホまたはメタルリングが装着されているスマホ)をマグネット台に合わせて入れて、ぴったりと吸着してから使用できます。

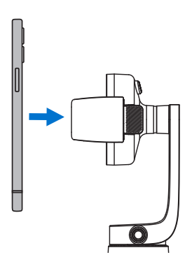

方式2——クリップでの使用

1.クリップアームのリリースボタンを押して、スマホクリップのアームを開きます。

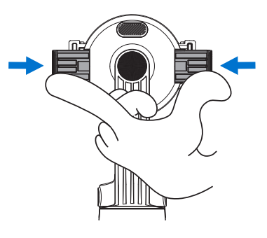

2.スマホをスマホクリップに入れて、背面のロックボタンを押して、ワンタッチでスマホをはさみます。

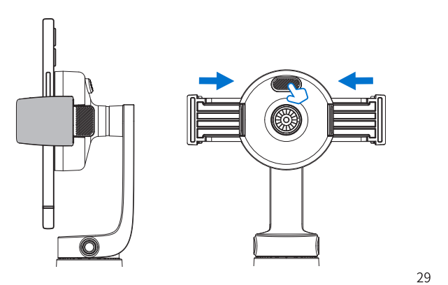

・スタンドの機能説明

1. スマホクリップを回転させると、水平方向に角度が360°調節できます。

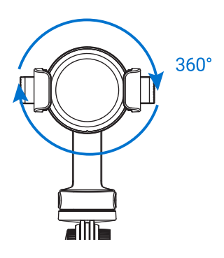

2. 調整ノブを回して、スマホクリップの角度を垂直方向に180°調整できます。

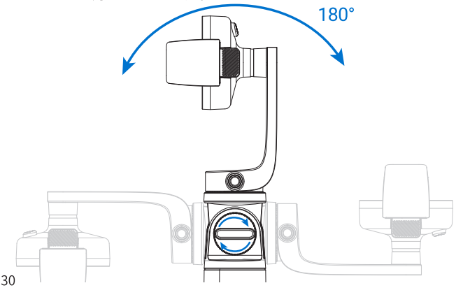

3. 引き出し式の伸縮ポールで、伸縮ポールの長さを調節できます。

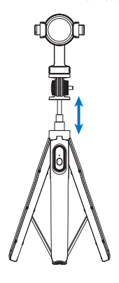

4. クリップサポートベースの側面には1/4"ネジ接続が2つあり、フィルライトやマイクを接続して使用できます。

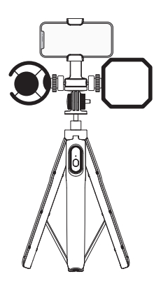

5.クリップサポートベースを外して、カメラと組み合わせて使うこともできます。

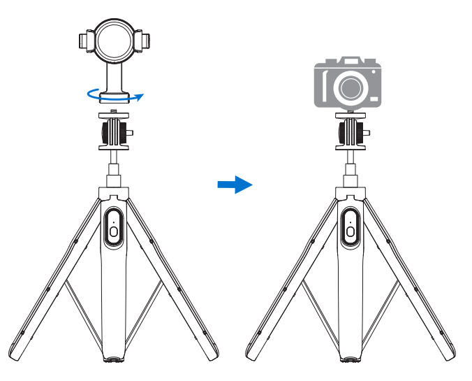

・三脚スタンドの機能説明

1.展開された使用：スタンドの底にある脚を外側に引き（角度が広ければ広いほど安定します）、伸縮ポールを正しい高さに引き上げ、平面に置き、数秒で写真の三脚として使用できます。

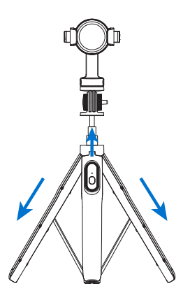

2.折りたたみと収納：三脚を使い終わったら、押し上げて（脚を持って押し上げないでください）脚を閉じ、伸縮ポールを内側に収納し、素早く収納できます。

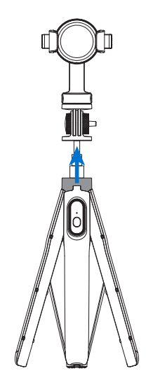

・リモコンの使い方の説明

1.初回使用時

リモコンの絶縁シートを引き抜いてから、正常に使用できます。

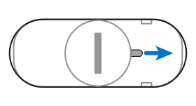

絶縁シートを直接引き出します

2.ペアリング

a.電源オンするとペアリングモードを起動：操作ボタンを2秒間長押しすると、緑の指示ランプが3秒後に点滅し、つまり、ペアリングモードを起動します。(1分以内にBluetoothのペアリングがない場合は、緑色のインジケータランプは、冬眠状態に切り替えます。2時間操作をしないと、自動的にシャットダウンします）。

b.ワイヤレスペアリング：リモコンがペアリングモードに入った後、スマホのBluetoothをオンにして、Bluetoothリストからデバイス名「Andobil PDUZ79」を見つけ、クリックして接続、ペアリング成功後、緑の指示ランプが3秒間オンになって、その後消灯します。(**注意：**3分間操作しないとスリープ状態になり、2時間操作しないと自動シャットダウンします。1分以内にペアリングに失敗すると、緑のランプが消え、スリープ状態になり、2時間操作しないと自動シャットダウンします)。

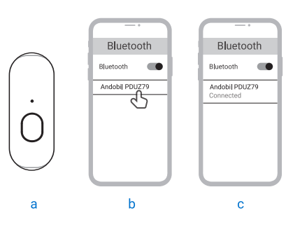

3.スリープモードから覚醒状態に切り替え

スリープモードでは、プッシュボタンをクリックしてウェイクアップします。

a.最後にペアリングしたスマホのBluetoothがオンになっている場合、緑の指示ランプが3秒間点灯した後に消灯して、スマホが自動的に接続されます。

b.最後にペアリングしたスマホのBluetoothがオフになっている場合、緑の指示ランプが3秒間点灯した後に、点滅し、1分間ペアリングが行われないと休止状態になります。

4.写真/ビデオを撮る

a.Bluetoothペアリングが成功したら、スマホでカメラアプリを開きます。

b.写真モード/ビデオ録画モードを選択して、撮影対象を狙います。

c.プッシュボタンを押して、写真をすばやく撮ったり、ビデオを録画したりします。

5.電池の交換

操作ボタンを2秒間長押ししてリモコンの電源を入れると、10秒ごとに緑のランプが5回点滅しますが、これは電池が切れかかっていることを意味します。このとき、コインで電池カバーを開け、古い電池を取り出してから、新しい電池を入れ（＋極側を上に）、再び電池カバーを閉じてロックすれば、使用できるようになります。

ご注意：交換用電池は、CR1632 3Vボタン電池をご使用ください。

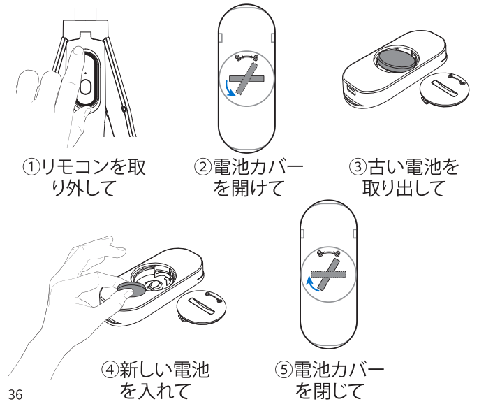
①リモコンを取り外して
②電池カバーを開けて
③古い電池を取り出して
④新しい電池を入れて
⑤電池カバーを閉じて

6.電源オフ

操作ボタンを3秒間長押しすると、緑色のランプが点滅し、電源が切れます。

注意事項

1.ご使用の前にこの取扱説明書をよくお読みになり、大切に保管してください。

2.ご使用前に本製品の角度を調整し、使用時に携帯電話を落とさないよう、部品を振ったり、調整したりしないでください。

3.本製品はお子様の手の届かないところに保管してください。三脚機能を使用する場合は、三脚が倒れたときの事故を防ぐため、お子様と一緒に大人の方が安全に使用してください。

4.公共の場で使用する場合は、人を離れないようにし、危険な場所で使用する場合は、慎重に操作してください。

5.屋外で三脚機能を使用する場合は、風防に注意し、なるべく平らな場所に置き、風で飛ばされないようにしてください。

6.本製品をお客様ご自身で分解・改造されないでください。

7.製品に過大な負荷をかけないようにしてください。

8.使い終わった後は、手を挟まないように丁寧にたたんで収納してください。

9. 防水に注意してください。製品を拭くために化学溶剤で拭いたり、強酸性の薬品をこぼしたり、しみこませたりしないでください。

バッテリー警告

1.この製品のリモコンにはボタン電池が含まれていますので、家庭ごみと分けて廃棄してください。リモコンを廃棄する場合は、ボタン電池を取り外し、電池のプラスとマイナスの端を絶縁し、指定のリサイクル場所に置くか、環境保護リサイクル部門に引き渡して廃棄する必要があります。勝手に廃棄しないでください；

2.バッテリーを分解、衝撃、圧搾、または火の中に投げ込むことは禁止されています。電池の寿命が著しく短くなった場合は、使用を中止して、専門家に修理を依頼してください；

3.不適切な交換や適合していないバッテリーの交換は、爆発などの事故を引き起こす恐れがありますので、同じまたは同等のタイプのバッテリーとのみを交換して専門家に修理依頼を行ってください；

4.バッテリー（バッテリーパックまたは取り付けられているバッテリー）は、日光や火などの過熱の環境にさらされてはなりません；

5.水に浸したバッテリーを使用しないでください；

6.バッテリーの取り外し手順：①リモコンを取り外してください。②コインを使用して、電池カバーを開けてください。③ボタン電池を取り外してください。

DE

Produktsinformation

Produktname	Magnet Handy Stativ
Modell	PDUZ79
Wireless Name	Andobil PDUZ79
Distanz der Wireless Übertragung	≤10m （Bei offenen Umgebung ohne Hindernisse und Störungen）
Max. Länge von Teleskoparm	≈150cm
Wert der Batterie	Knopfzellen 3V
Aufnahme Leistung	4.65mW
Batterie Kapazität	120mAh/0.36Wh
Betriebstemperatur	-10℃~45℃
Anwendbare Modelle	Android 4.3、iOS5.0 und neuer
Produktliste	Magnet Handy Stativ ×1、 Zubehör Kit ×1、 Gebrauchsanweisung ×1

Die obigen Parameter stammen aus dem Labor von ANDOBIL. Der tatsächliche Parameter würde sich aufgrund von Produkten und anderen Faktoren unterscheiden. Das Foto ist für referenz, beziehen Sie sich auf das produkt.

Übersicht

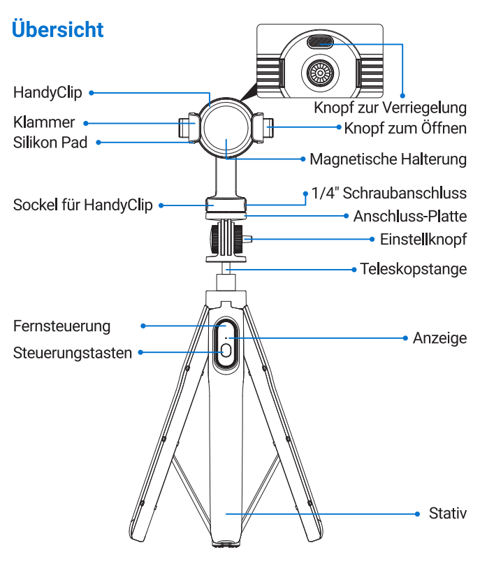

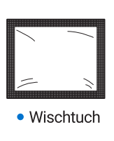

Wischtuch

Metallring

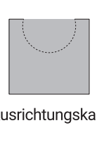

Ausrichtungskarte

Bedienungsanleitung

Diese Magnet Handy Stativ hat die folgenden 2 Möglichkeiten bei 4 Szenen zu verwenden, wählen Sie bitte die entsprechende Art und Weise nach Ihrem Handy-Modell zu verwenden.

·Methode 1 - Verwendung magnetischer Anziehungskraft

① iPhone 12/ 13/ neuere Version ohne Handyhülle: direkt die Magnetfunktion nutzen

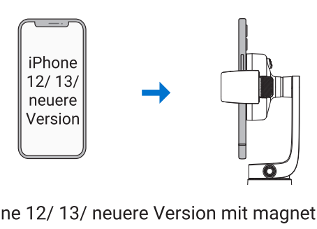

② iPhone 12/ 13/ neuere Version mit magnetischer Handyhülle: direkt die Magnetfunktion nutzen

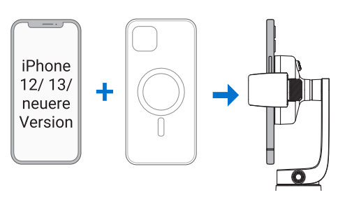

③ Andere Situationen (iPhone 12/ 13/ neuere Version mit nicht magnetischer Hülle, andere Handys): müssen mit einem Metallring verwendet werden

a. iPhone 12/ 13/ neuere Version mit nicht magnetischer Hülle.

b. Andere Handys

c. Andere Handys + nicht magnetischer Hülle.

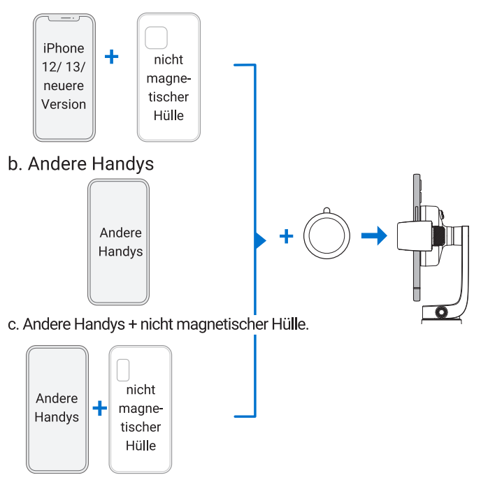
iPhone 12/ 13/ neuere Version
nicht magne-tischer Hülle
Andere Handys
Andere Handys
nicht magne-tischer Hülle

·Methode 2 - Clip-on-Verwendung

Alle Handys, dere System höher als Android 4.3 und iOS 5.0 ist, können direkt verwandt werden.

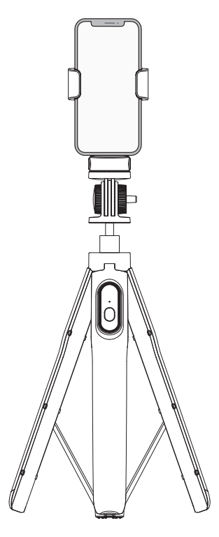

Verwendungsanleitung

·Montage der Metallring

* Der Metallring hat die folgenden zwei Einfügemetho-den, Sie können eine davon nach Ihren Bedürfnissen wählen. (Wenn Sie die magnetische Anziehungsfunktion der Halterung nicht verwenden möchten, müssen Sie den Magnetring nicht installieren.)

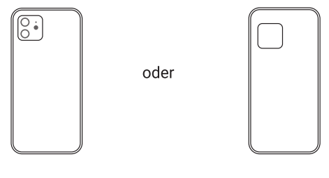
auf die Rückseite des Handys kleben
oder
auf die Rückseite der Handyhülle kleben

·Achtung:

1. Um Ihres Handy besser zu schützen, wird Ihnen empfohlen, den Metallring auf die Rückseite der Handyhülle zu kleben.
2. Es wird empfohlen, dünne Handyhülle mit flacher und glatter Rückseite zu verwenden. mpfohlen für die Verwendung mit einem dünnen Gehäuse mit flacher und glatter Rückseite. Bei Verwendung eines Gehäuses mit unebener Oberfläche (z. B. mattiert) wählen Sie bitte einen dicken Metallring.
3. Stellen Sie sicher, dass die Handyausrichtungskarte ausgerichtet ist, bevor Sie den Metallring anbringen.

·Schritte einfügen:

1. Reinigen Sie die Rückseite des Handys (oder der Handyhülle) mit dem Feuchttücher sauber, wo der Metallring aufgeklebt werden muss.

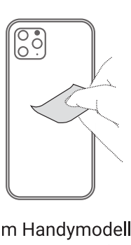

2. Wählen Sie die zum Handymodell passende Handy-Ausrichtungskarte aus (reißen Sie den mittleren Halbkreis ab) und richten Sie sie an die Rückseitenkante des Handys / der Handyhülle aus.

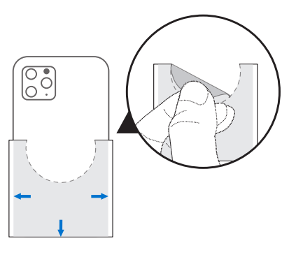

3. Ziehen Sie das Schutzpapier des Metallrings ab und kleben Sie den Metallring auf den transparenten Aufkleber.

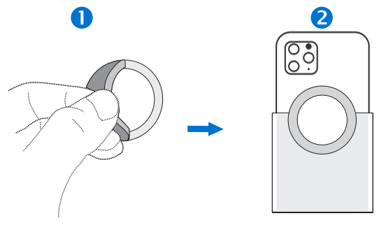

4. Drücken Sie kreisförmig entlang des Metallrings fest, um ihn zu befestigen. ntfernen Sie die Handy-Kontra-punktkarte, dann ist die Installation abgeschlossen.

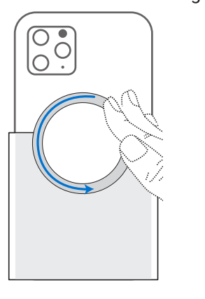

·Mit Handy zu verwenden

Methode 1 - Magnetische Anwendung

1. Drücken Sie die Taste zum Öffnen des Cliparms.

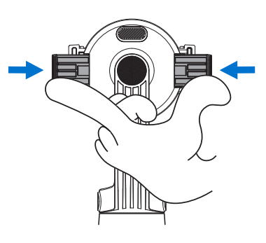

2. Lassen Sie das Handy mit der Magnetischen Halterung ausrichten und haften, um zu verwenden.

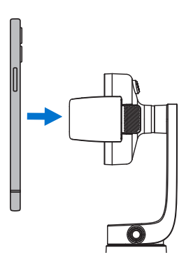

Methode 2 - Verwendung von Klemmen

1. Drücken Sie die Taste zum Öffnen des Cliparms.

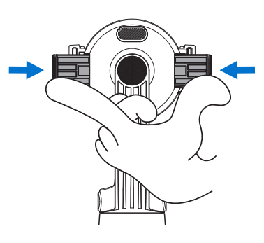

2. Legen Sie Handy in dem HandyClip und drücken Sie den rückseitigen Knopf, um den Klammer zu verriegeln, um Handy festzuhalten.

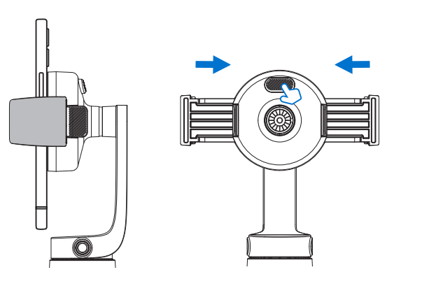

·Vorstellung der Halterungfunktion

1. Drehen Sie den HandyClip, um seinen Winkel um 360° horizontal einzustellen.

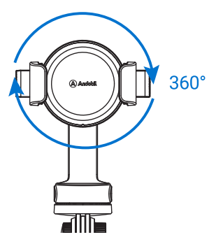

2. Drehen Sie den Einstellknopf, um den Winkel des Telefonclips vertikal um 180° einzustellen.

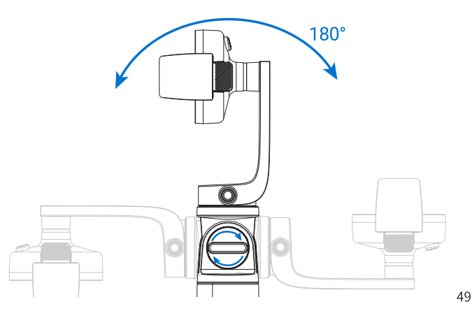

3. Teleskopstange zum Einstellen der Länge der Stange.

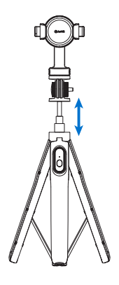

4. Es gibt zwei 1/4"-Schraubverbindungen an der Seite der Telefoncliphalterung, damit kann das Clip von Dauerlicht oder Mikrofon zu verwenden.

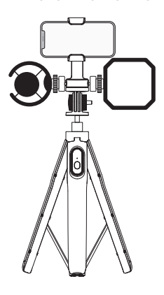

5. Schrauben Sie den Sockel vom Telefonclip ab, um die Halterung mit einer Kamera zu verwenden.

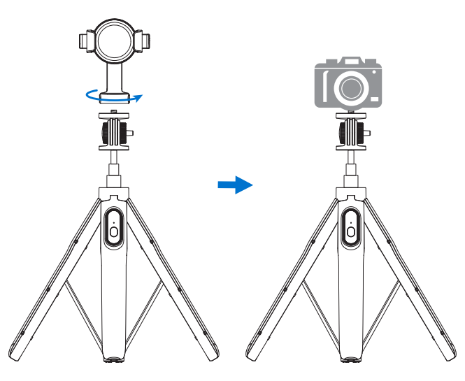

·Vorstellung des Stativs

1. Im ausgeklappten Zustand: Ziehen Sie die Beine an der Unterseite des Stativs nach außen (je weiter der Winkel, desto stabiler) und ziehen Sie die Teleskopstange nach oben auf die richtige Höhe, stellen Sie sie auf eine ebene Fläche und verwenden Sie sie als Fotostativ.

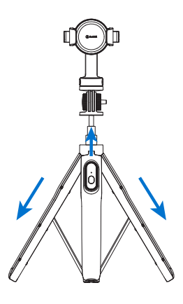

2. Zusammenklappen: Nach der Verwendung Ziehen Sie das Stativ nach oben (bitte Greifen Sie die Beine nicht, wenn Sie das Stativ ziehen), Verstauen Sie das Stativ, indem Sie die Beine schließen und die Teleskop-stange nach innen einfahren.

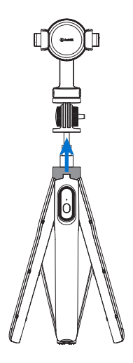

·Verwendung der Fernbedienung

1. Erstmalige Verwendung

Bitte ziehen Sie zuerst das Isolierstück von der Fernbedi-enung heraus, dann kann sie normal benutzt werden.

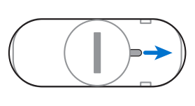

Ziehen Sie die Isolierfolie direkt heraus

2. Die Paarung

a. Einschalten und in den Pairing-Modus wechseln: Drücken Sie die Taste 2 Sekunden lang, die grüne Anzeige leuchtet nach 3 Sekunden konstant, um die Pairung-Modus zu aktivieren. (Wenn innerhalb einer Minute keine Bluetooth-Kopplung erfolgt, erlischt die grüne Anzeige und das Gerät geht in den Ruhezustand über. 2 Stunden ohne Betrieb wird es automatisch ausgeschaltet).

b. Kabellose Paarung: Nachdem die Fernbedienung in die Paarung-Modus übergegangen ist, öffnen Sie die Bluetooth-Funktion Ihres Handys, suchen Sie den kabellosen Namen "Andobil PDUZ79" in der Liste und klicken Sie auf "Verbinden". Nach erfolgreichem Paarung leuchtet die grüne Anzeige für 3 Sekunden auf und erlischt dann. (Hinweis: 3 Minuten lang ohne Betrieb übergang in den Ruhezustand; 2 Stunden lang ohne Betrieb schaltet automatisch aus; bei einem Pairing-Fe-hler innerhalb von 1 Minute erlischt das grüne Licht und

übergang in den Ruhezustand; 2 Stunden lang ohne Betrieb schaltet automatisch aus).

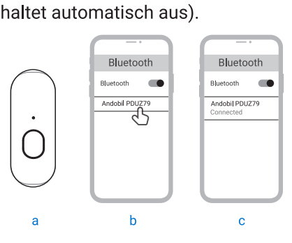

3. Ruhestand zu stoppen

Klicken Sie auf die Steuerungstaste, um Ruhezustand zu stoppen.

a. Wenn die Bluetooth-Funktion des zuletzt gekoppelten Telefons eingeschaltet ist, leuchtet das grüne Licht 3 Sekunden lang auf und erlischt dann, und das Telefon wird automatisch verbunden.

b. Wenn das Bluetooth des zuletzt gekoppelten Mobiltelefons ausgeschaltet ist, leuchtet die grüne Anzeige 3 Sekunden lang auf und blinkt dann, und wenn 1 Minute lang keine Kopplung erfolgt, geht das Gerät in den Ruhezustand über.

4. Fotografieren/videos aufnehmen

a. Öffnen Sie nach erfolgreicher Bluetooth-Kopplung die.

b. Wählen Sie den Fotomodus/Videomodus und zielen Sie auf das aufzunehmende Objekt.

c. Drücken Sie die Steuertaste, um schnell Fotos zu machen/ Videos aufzunehmen.

5. Die Batterie zu wechseln

Halten Sie die Steuertaste 2 Sekunden lang gedrückt, um die Fernbedienung einzuschalten. Das grüne Licht blinkt alle 10 Sekunden fünfmal , was bedeutet, dass die Batterie bald leer ist. Öffnen Sie dann den Batteriedeckel mit einer Münze, nehmen Sie die alte Batterie heraus, legen Sie die neue Batterie ein (mit dem Pluspol nach oben), schließen und verriegeln Sie den Batteriefachdeckel wieder, und Sie können das Gerät benutzen.

Hinweis: Bitte verwenden Sie als Ersatz die CR1632 3V Knopfzellen.

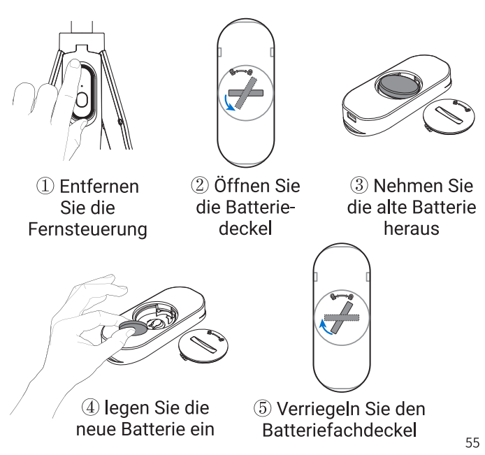
① Entfernen Sie die Fernsteuerung
② Öffnen Sie die Batterie-deckel
③ Nehmen Sie die alte Batterie heraus
④ legen Sie die neue Batterie ein
⑤ Verriegeln Sie den Batteriefachdeckel

6. Ausschalten

Halten Sie die Steuertaste 3 Sekunden lang gedrückt, das grüne Licht blinkt und schaltet sich aus.

Achtung

1. Bitte lesen Sie diese Anleitung vor dem Gebrauch durch und bewahren Sie sie für den späteren Gebrauch auf.
2. Bitte stellen Sie den Winkel des Produkts vor dem Gebrauch ein, und schütteln oder verstellen Sie die Teile nicht, um zu vermeiden, dass Ihr Handy bei der Verwendung herunterfällt.
3. Bitte halten Sie dieses Produkt von Kindern fern. Wenn Sie die Stativ verwenden, sollten Kinder von Erwachsenen begleitet werden, um Unfälle zu vermeiden, wenn das Stativ umkippt.
4. Wenn Sie dieses Produkt an öffentlichen Orten verwenden, halten Sie es bitte von Menschen fern; wenn Sie es an gefährlichen Orten verwenden, gehen Sie bitte mit Vorsicht vor.
5. Wenn Sie die Stativfunktion im Freien verwenden, achten Sie bitte auf den Windschutz und versuchen Sie, das Stativ auf einer ebenen Fläche zu platzieren, damit es nicht vom Wind umgeweht wird.
6. Zerlegen oder verändern Sie dieses Produkt bitte nicht.
7. Überladen Sie das Produkt bitte nicht.

8. Wenn Sie das Produkt nicht mehr benötigen, falten Sie es bitte und bewahren Sie es sorgfältig auf, damit Sie sich nicht die Hände einklemmen.
9. Wischen Sie das Produkt nicht mit chemischen Lösungsmitteln ab und verschütten oder verschmieren Sie keine stark säurehaltigen Chemikalien auf dem Produkt.

Batterie Warnung

1. Die Fernbedienung dieses Produkts enthält Knopfzellen, bitte entsorgen Sie diese getrennt vom Hausmüll. Wenn die Fernbedienung entsorgt wird, nehmen Sie die Knopfzellen heraus, isolieren Sie Plus- und Minuspol und geben Sie sie in die dafür vorgesehene Recyclingstelle oder geben Sie sie zur Entsorgung bei der Recycling-stelle des Umweltschutzes ab, entsorgen Sie sie bitte nicht selbst.
2. Nicht zerlegen, schlagen, quetschen oder ins Feuer werfen. Wenn die Lebensdauer der Batterie viel verkürzt ist, verwenden Sie sie bitte nicht weiter und überlassen Sie sie einer professionellen Reparatur.
3. Bei unsachgemäßem Austausch der Batterie besteht Explosionsgefahr. Verwenden Sie nur Batterien desselben oder eines gleichwertigen Typs und lassen Sie sie von einem Fachmann austauschen.
4. Die Batterien (Packs oder Kombinationen) dürfen nicht der Sonne, Feuer oder ähnlicher übermäßiger Hitze ausgesetzt werden.

5. Verwenden Sie den Akku nicht, nachdem er in Wasser getaucht wurde.
6. Um die Batterie zu entfernen: ① Entfernen Sie die Fernsteuerung; ② Öffnen Sie die Batterieabdeckung mit einer Münze; ③ Entfernen Sie die Knopfzelle.

CE RECYCLE FC PRINTED WITH SOYINK RoHS

物料编码：ALPI01082A	物料名称：Andobil 灵犀系列摄影支架说明书				
结构部分	材　质：105克哑粉纸	单　位：mm	平面部分	印刷颜色：K PANTONE 285C	LOFFAN DESIGN 洛 凡 設 計
	成型尺寸:70*100mm（64P）	刀　线：————		表面工艺：骑马钉，单黑一专(64P)	
	结构设计:	压　线:		平面设计：王泽淳	
	结构修改:	针 刀 线:		平面修改:	Andobil
	日　期:	刀线相交:		日　期: 2022.04.19	
	备　注:	坑　纹:		备　注:	